

ACTE FICHE TECHNIQUE

A.C.T.E. n° 8

<u>Type</u> :	Basinvol de rayon
<u>Lieu</u> :	Muséum National d'Histoire Naturelle, galerie d'anatomie comparée et de paléontologie, Paris
<u>Date</u> :	30 décembre 2010
<u>Document basinvolé</u> :	Apologie du Mou, Lad'AM Editions, 2010 + BUL n°0 et 1
<u>Auteur du document</u> :	Lou Vicemka, Angel Michaud
<u>Exemplaire</u> :	A.C.T.E. BASINVOL 008
<u>Emplacement dans La Base</u> :	SYSTEME 1 – Satellite 8
<u>Traces</u> :	photographies et vidéos
<u>Basinvoleur</u> :	Angel Michaud
<u>Complice</u> :	Lou Vicemka

Il est fort probable qu'Angel Michaud se soit fourvoyé en prenant le risque d'affronter ce monde ancien tout peuplé de squelettes divers et variés ; la visite ne laisse pas indifférent et placide moins encore. Un monde figé qui a apprivoisé le passé sans fioriture, sans décoration frivole, sans souvenir hormis sa propre charpente.

Portrait d'Angel Michaud devant le Muséum National d'Histoire Naturelle



Une fois le document basinvolé...



Apologie du Mou basinvolé
au rayon des invertébrés¹

...Angel laisse sa carte au pied de l'écorché piqué au vif dans sa nudité heureusement voilée par une feuille de vigne ridicule mais efficace. Dommage que le brontosauve n'ait pas eu sa feuille...

Carte de visite de Lou Vicemka et Angel Michaud

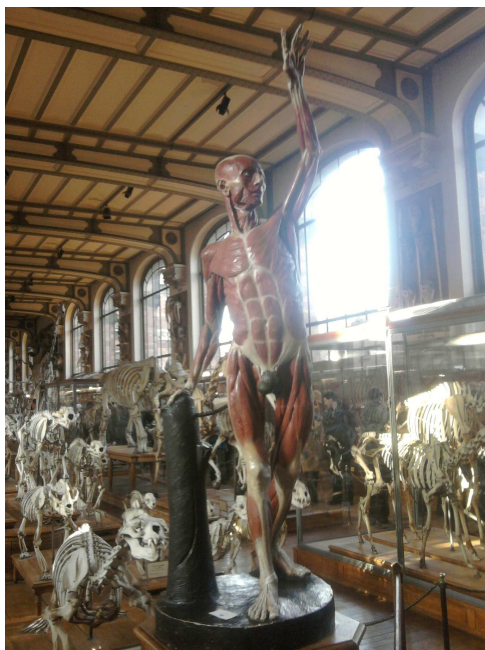

Ecorché vif et la carte



¹ Avec la nouvelle classification, on dirait maintenant Arthropodes, Cnidaires, Mollusques, Echinodermes...